



# Comune di Nurallao

Provincia del Sud Sardegna

Piazza Matteotti 2 - 09058 Nurallao (SU)

Tel. 0782815004 - C.F. 81000130914 - P.I. 00616910915

mail: [ufficiotecnico@comune.nurallao.ca.it](mailto:ufficiotecnico@comune.nurallao.ca.it) - PEC: [comune.nurallao@legalmail.it](mailto:comune.nurallao@legalmail.it)

## Allegato 2 – Documentazione catastale, planimetrica e fotografica



Immagine 1 \_ ubicazione dell'area oggetto di concessione



Immagine 2 \_ ubicazione delle strutture oggetto di concessione, oltre al parco e alle cascate

Di seguito viene rappresentato lo stato catastale del “Residence”



Immagine 5: Residence (B&B)

Le seguenti foto dalla n. 3 alla n. 5 rappresentano una sovrapposizione delle foto aeree con le planimetrie catastali, al fine di precisare la corretta ubicazione delle aree oggetto di concessione.



Immagine 6: Ortofoto

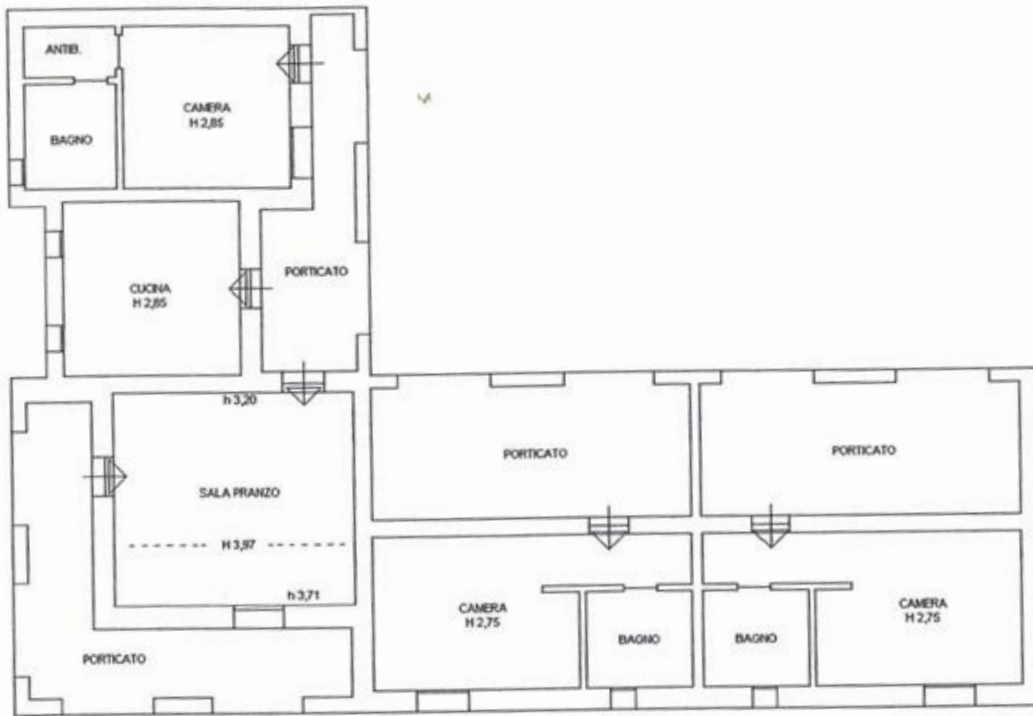

Immagine 7: Sovrapposizione

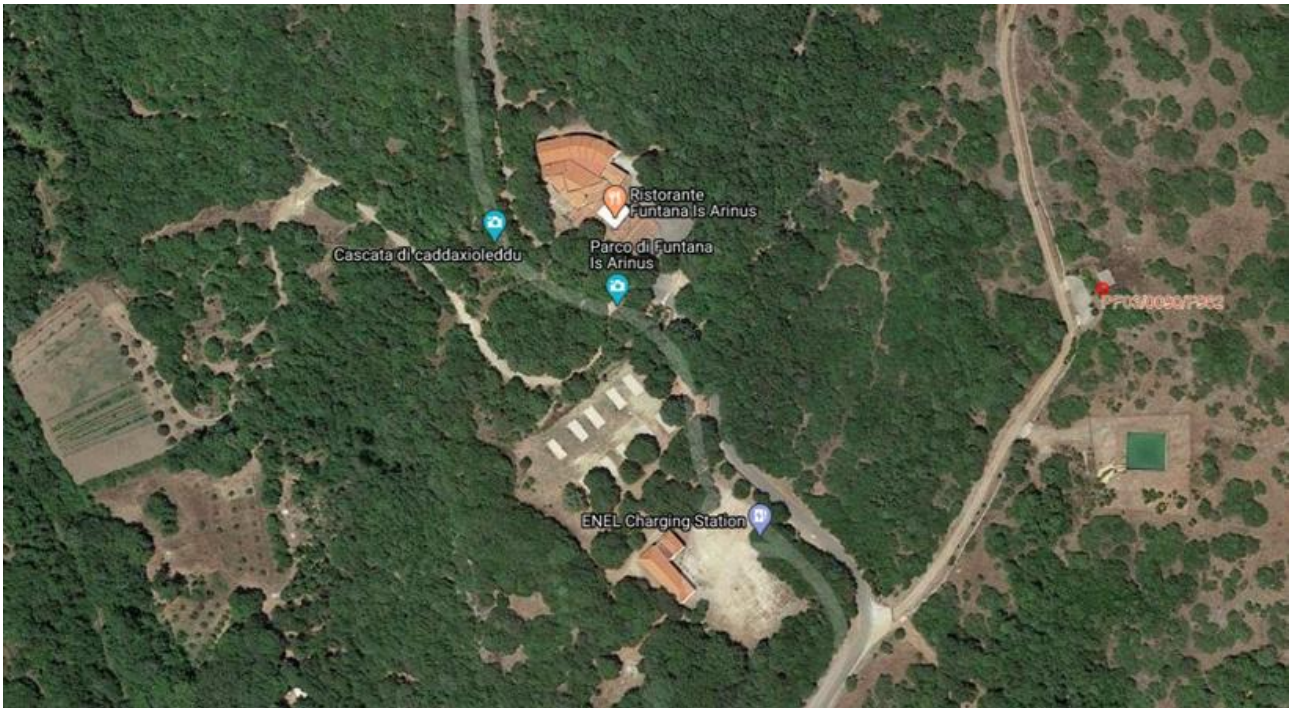

Immagine 8: Catastali

Nelle immagini che seguono vengono illustrati sia gli immobili oggetto di Concessione che i luoghi di maggior interesse presenti a Funtana Is Arinus, quali il Parco e le Cascate de Su Craddaxoleddu

### RESIDENCE



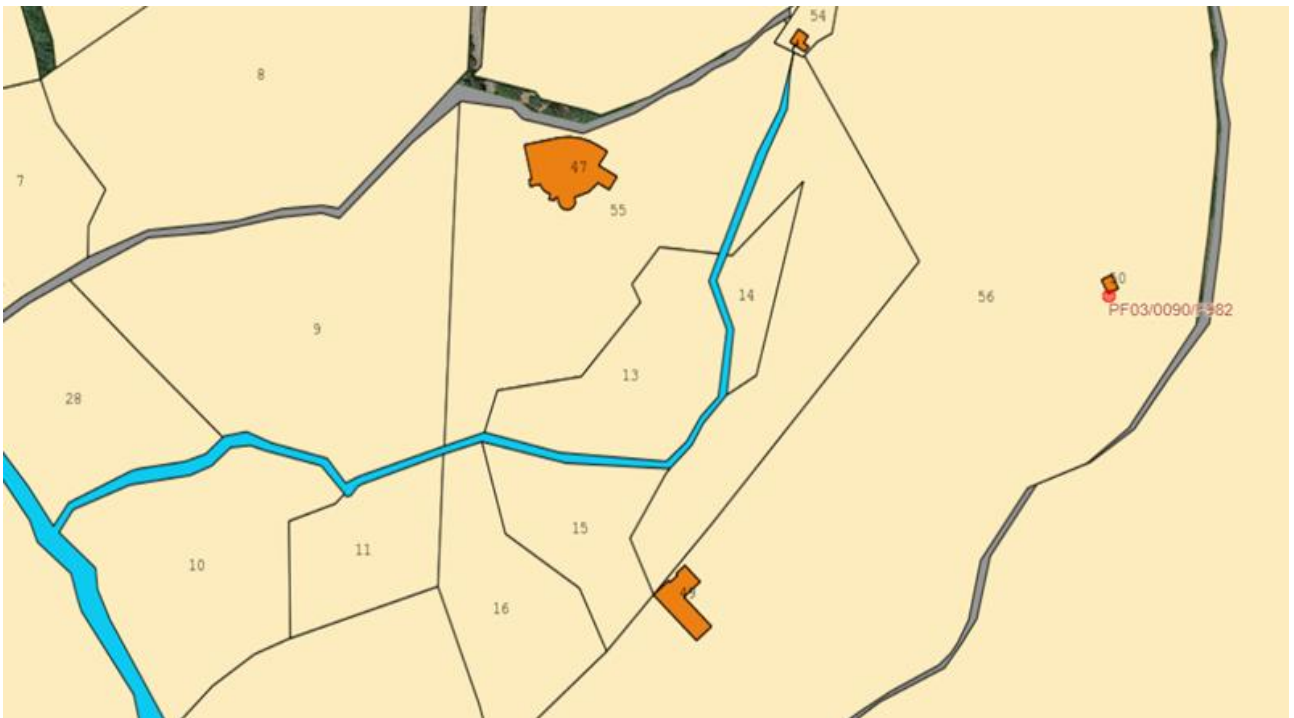

**AREA SOSTA CAMPER**





PARCO FUNTANA IS ARINUS













CASCATE DE SU CRADDAXOLEDDU



